

*Hilding Ottosson*

**COPYRIGHT**  
UPPHOVSÄTTEN TILL DENNA RITNING TILLKOMMER BOUTREDNINGS-  
OCH MÄKLARFIRMAN HILDING OTTOSSON AB ENLIGT  
UPPHOVSÄTTSLAGEN (1960:729). DETTA INNEBÄR ATT INGEN ANNAN  
ÄN UPPHOVSMANNEN HAR RÄTT ATT NYTTJA DEN ELLER FÖRFOGA  
ÖVER DENNA RITNING UTAN DENNES TILLSTÄND.

HÅKANSTORPSVÄGEN 19-0  
SVEDALA KOMMUN

**RELATIONS-RITNING**  
ÖVERENSSTÄMMELSER I FÖRHÅLLANDE TILL BYGGNADENS  
VERKLIGA MÅTT, PLANLÖSNING ETC KAN FÖREKOMMA

**PLANRITNING:**  
**BOTTENPLAN**  
DAT. 2026 - 05 -04

Ritning:  
Arkitekt Anders Wallström  
a\_wallstrom@hotmail.com, tel +46707874361

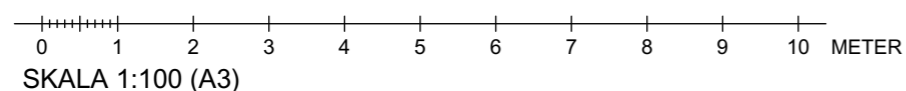

### BOTTENPLAN

**YTOR:**  
BOA: 111m<sup>2</sup>  
BIA: 30m<sup>2</sup>  
Garage+Förråd: 33m<sup>2</sup>

HÅKANSTORPSVÄGEN

INFART →

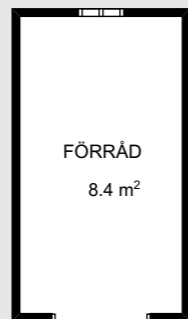
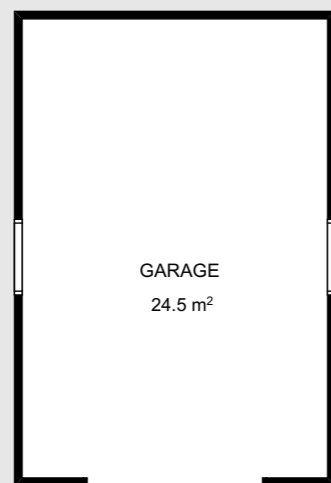

TOMTGRÄNS

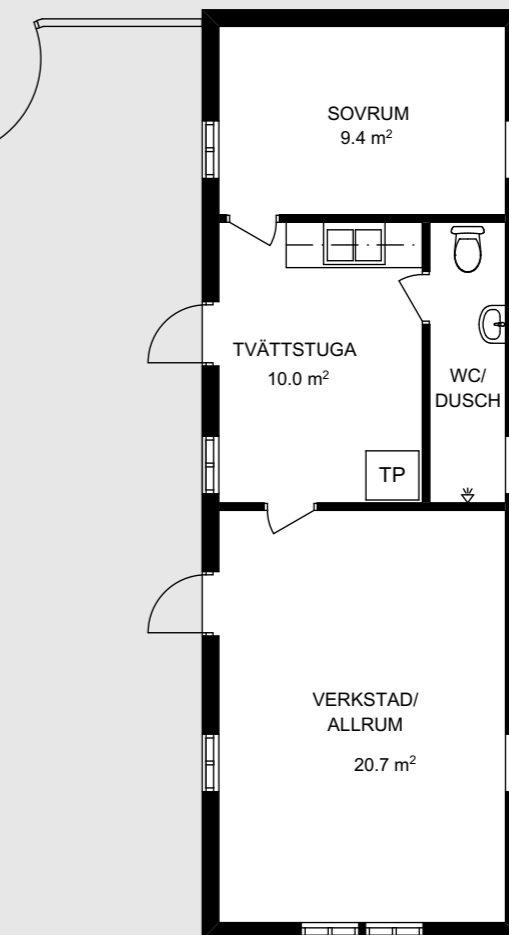
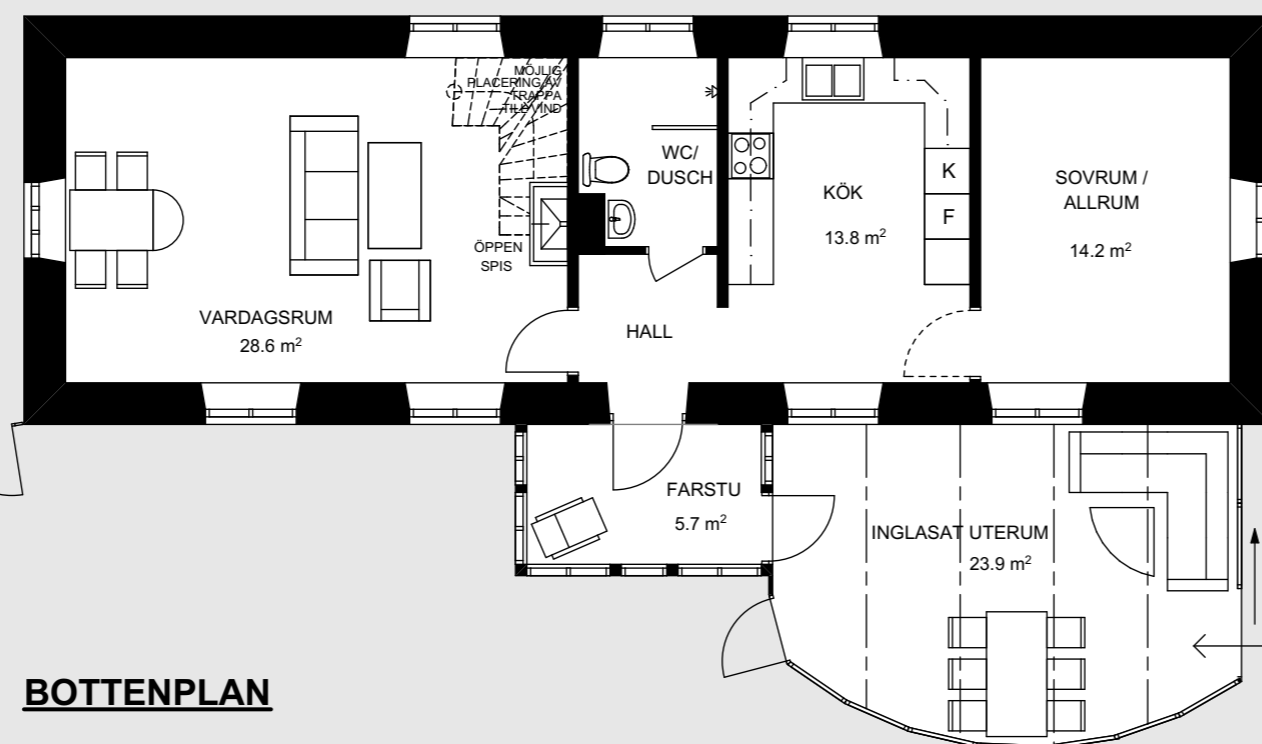
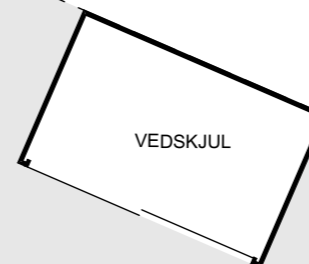

16.5 M      4.0 M      4.2 M

5.4 M

12.3 M

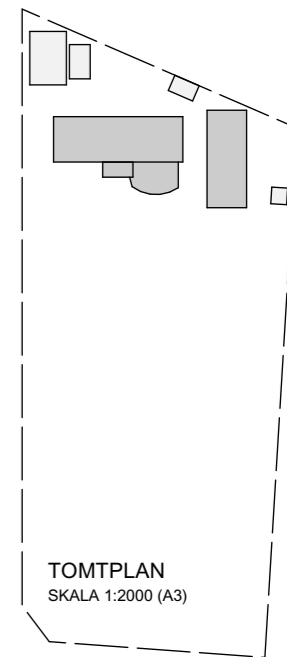
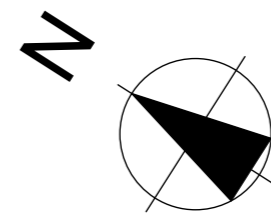

TOMTPLAN  
SKALA 1:2000 (A3)

*Hilding Ottosson*

**COPYRIGHT**  
UPPHOVS RÄTTEN TILL DENNA RITNING TILKKOMMER BOUTREDNINGS-  
OCH MÄKLARFIRMAN HILDING OTTOSSON AB ENLIGT  
UPPHOVS RÄTTSLAGEN (1960:729). DETTA INNEBÄR ATT INGEN ANNAN  
ÄN UPPHOVSMANNEN HAR RÄTT ATT NYTTJA DEN ELLER FÖRFOGA  
ÖVER DENNA RITNING UTAN DENNES TILLSTÅND.

HÅKANSTORPSVÄGEN 19-0  
SVEDALA KOMMUN

**RELATIONS RITNING**  
ÖVERENSSTÄMMELSER I FÖRHÅLLANDE TILL BYGGNADENS  
VERKLIGA MÅTT, PLANLÖSNING ETC KAN FÖREKOMMA

**PLANRITNING:**  
VIND  
DAT. 2026 - 05 -04

**Ritning:**  
Arkitekt Anders Wallström  
a\_wallstrom@hotmail.com, tel +46707874361

HÅKANSTORPSVÄGEN

INFART →

TOMTGRÄNS

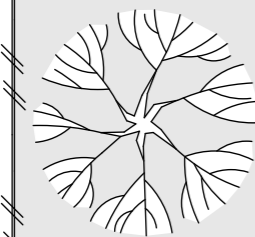

**VINDSPLAN**

**YTOR:**  
Vindens takhöjd under hanbjälkar: ca 1.80 m  
Golvarea: 55 m<sup>2</sup>

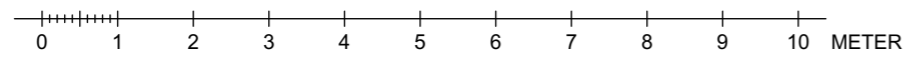

SKALA 1:100 (A3)

