

**COPYRIGHT**  
 UPPHOVRÄTTEN TILL DENNA RITNING TILKKOMMER BOUTREDNINGS-  
 OCH MÄKLARFIRMAN HILDING OTTOSSON AB ENLIGT  
 UPPHOVRÄTTSLAGEN (1960:729). DETTA INNEBÄR ATT INGEN ANNAN  
 ÄN UPPHOVSMANNEN HAR RÄTT ATT NYTTJA DEN ELLER FÖRFÖGA  
 ÖVER DENNA RITNING UTAN DENNES TILLSTÄND.

**TRULSTORPSV. 195- 39,**  
**STAFFANSTORP**  
 Kyrkheddinge 20:4

**RELATIONS-RITNING**  
 OÖVERENSSTÄMMELSER I FÖRHÅLLANDE TILL BYGGNADENS  
 VERKLIGA MÅTT, PLANLÖSNING ETC KAN FÖREKOMMA

**SITUATIONSPLAN**

DAT. 2022 07 05 SKALA 1:200 (A3)

**OM ARKITEKTUR**

info@om-ark.com, tel +46 707 760076

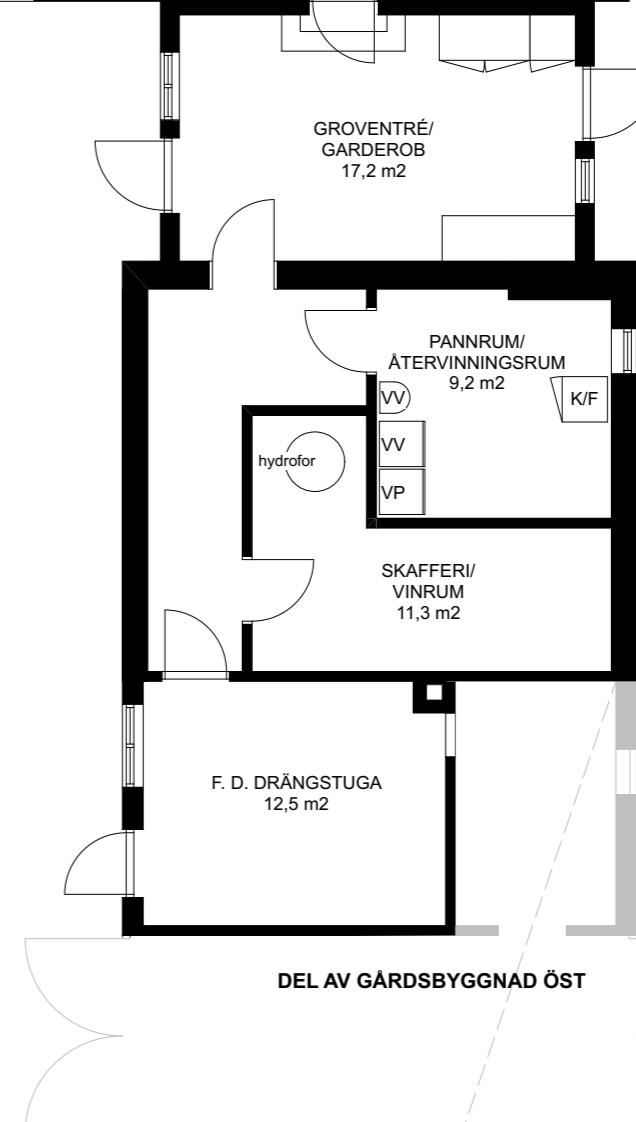
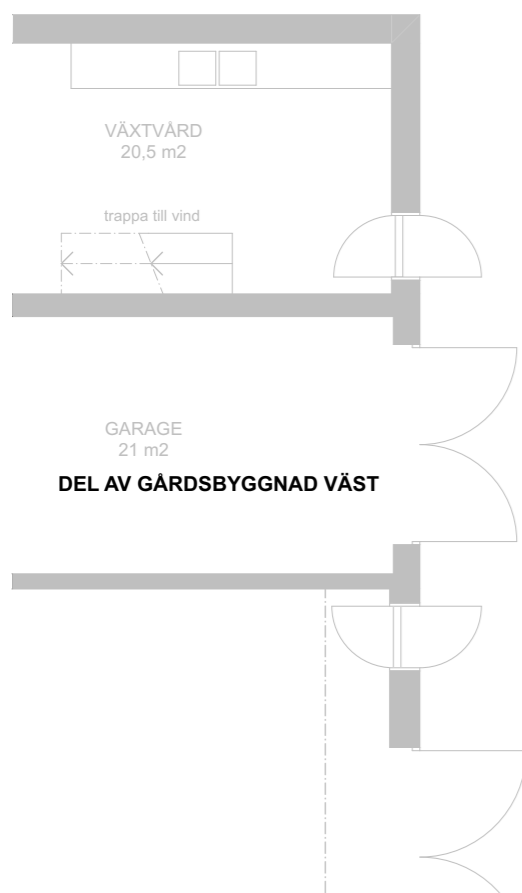
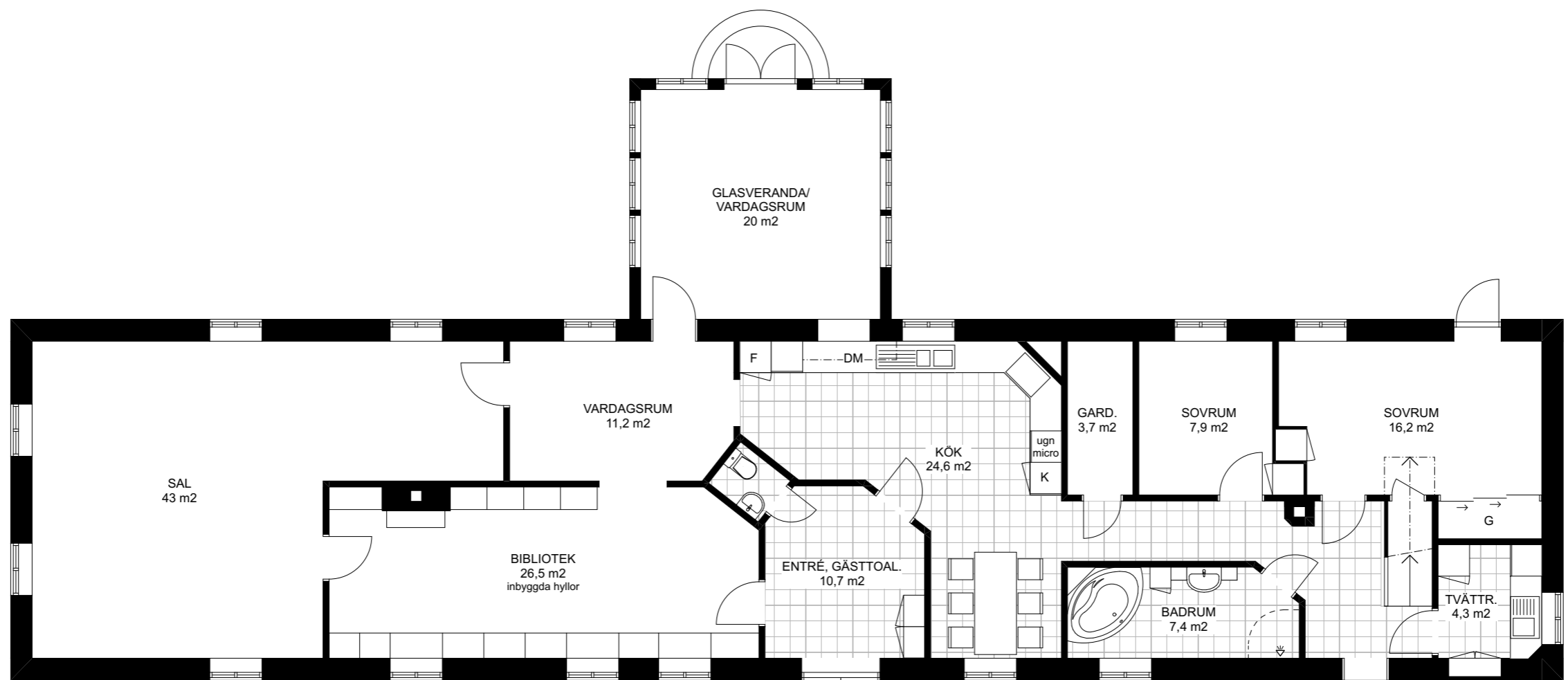

BOAREA, BV OCH ÖV: 306,5 m<sup>2</sup>



**COPYRIGHT**  
 UPPHOVSRÄTTEN TILL DENNA RITNING TILKOMMER BOUTREDNINGS-  
 OCH MÄKLARFIRMAN HILDING OTTOSSON AB ENLIGT  
 UPPHOVSRÄTTSLAGEN (1960:729). DETTA INNEBÄR ATT INGEN ANNAN  
 ÄN UPPHOVSMANNEN HAR RÄTT ATT NYTTJA DEN ELLER FÖRFOGA  
 ÖVER DENNA RITNING UTAN DENNES TILLSTÄND.

**TRULSTORPSV. 195- 39,**  
**STAFFANSTORP**  
 Kyrkheddinge 20:4

**RELATIONS-RITNING**  
 OÖVERENSSTÄMMELSER I FÖRHÅLLANDE TILL BYGGNADENS  
 VERKLIGA MÅTT, PLANLÖSNING ETC KAN FÖREKOMMA

**BOSTAD, PLAN BV**

DAT. 2022 07 05 SKALA 1:100 (A3)

**OM ARKITEKTUR**  
 info@om-ark.com, tel +46 707 760076

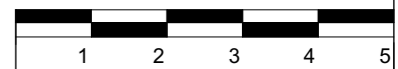
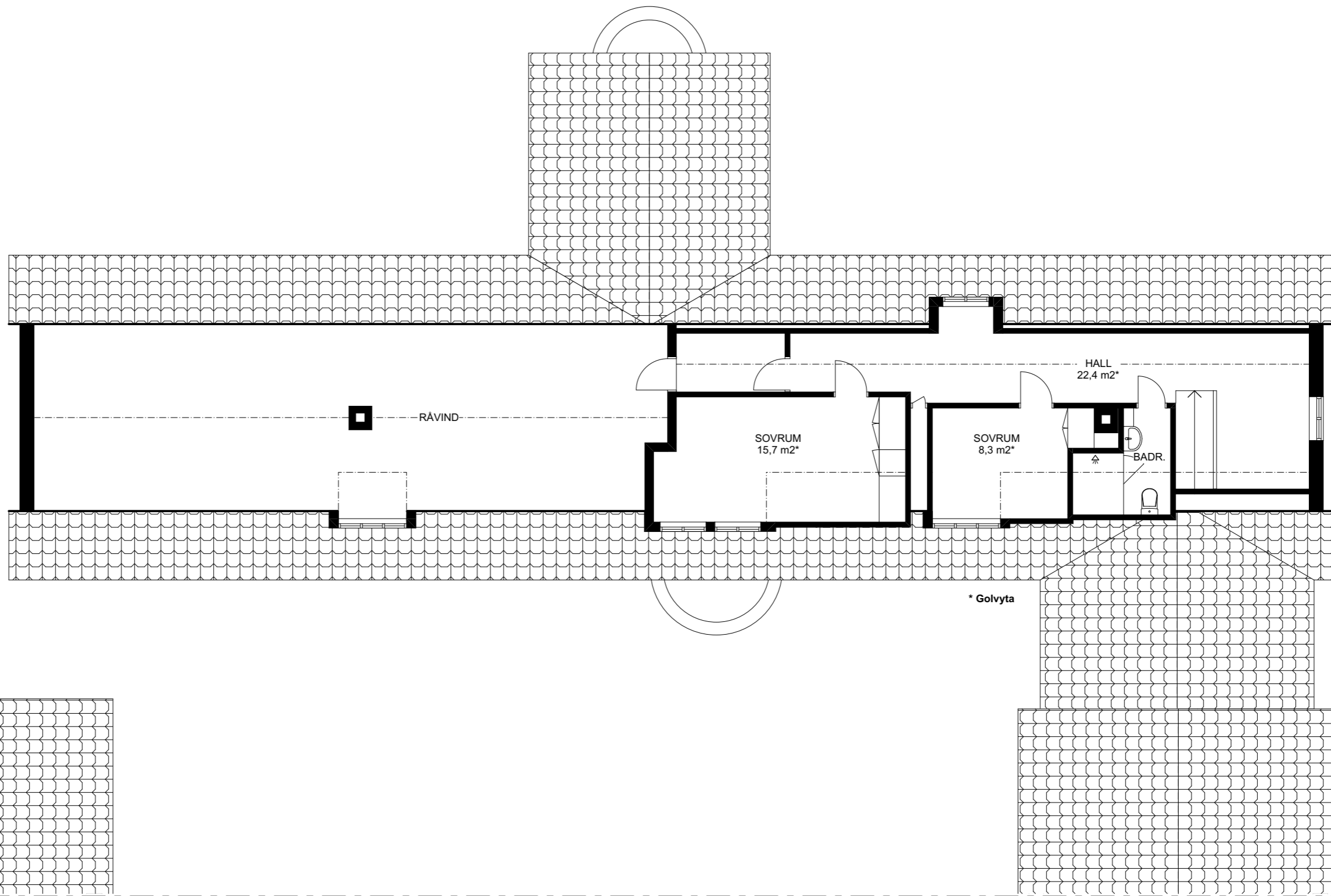

**COPYRIGHT**  
 UPPHOVSRÄTTEN TILL DENNA RITNING TILKKOMMER BOUTREDNINGS-  
 OCH MÄKLARFIRMAN HILDING OTTOSSON AB ENLIGT  
 UPPHOVSRÄTTSLAGEN (1960:729). DETTA INNEBÄR ATT INGEN ANNAN  
 ÄN UPPHOVSMANNEN HAR RÄTT ATT NYTTJA DEN ELLER FÖRFÖGA  
 ÖVER DENNA RITNING UTAN DENNES TILLSTÄND.

**TRULSTORPSV. 195- 39,  
 STAFFANSTORP**  
 Kyrkheddinge 20:4

**RELATIONS-RITNING**  
 OÖVERENSSTÄMMELSER I FÖRHÅLLANDE TILL BYGGNADENS  
 VERKLIGA MÅTT, PLANLÖSNING ETC KAN FÖREKOMMA

**BOSTAD, PLAN ÖV**

DAT. 2022 07 05 SKALA 1:100 (A3)

**OM ARKITEKTUR**

info@om-ark.com, tel +46 707 760076



**COPYRIGHT**  
 UPPHOVSRÄTTEN TILL DENNA RITNING TILKKOMMER BOUTREDNINGS-  
 OCH MÄKLARFIRMAN HILDING OTTOSSON AB ENLIGT  
 UPPHOVSRÄTTSLAGEN (1960:729). DETTA INNEBÄR ATT INGEN ANNAN  
 ÄN UPPHOVSMANNEN HAR RÄTT ATT NYTTJA DEN ELLER FÖRFÖGA  
 ÖVER DENNA RITNING UTAN DENNES TILLSTÄND.

**TRULSTORPSV. 195- 39,  
 STAFFANSTORP**  
 Kyrkheddinge 20:4

**RELATIONS-RITNING**  
 OÖVERENSSTÄMMELSER I FÖRHÅLLANDE TILL BYGGNADENS  
 VERKLIGA MÅTT, PLANLÖSNING ETC KAN FÖREKOMMA

**GÅRDSBYGGN. VÄST, PLAN BV**

DAT. 2022 07 05 SKALA 1:100 (A3)

**OM ARKITEKTUR**

info@om-ark.com, tel +46 707 760076

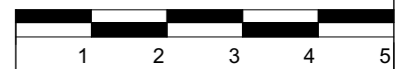
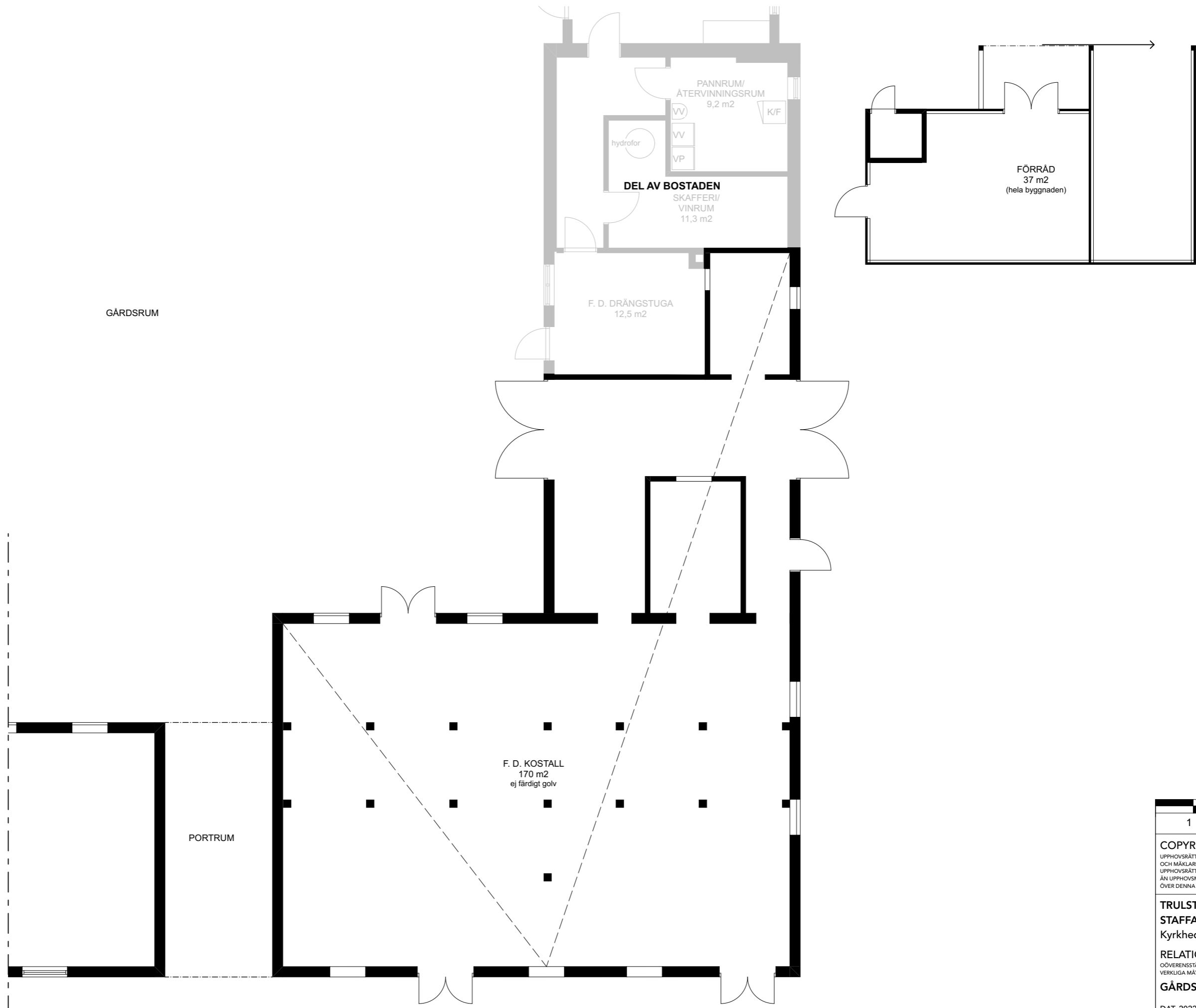

**COPYRIGHT**  
 UPPHOVSRÄTTEN TILL DENNA RITNING TILKKOMMER BOUTREDNINGS-  
 OCH MÄKLARFIRMAN HILDING OTTOSSON AB ENLIGT  
 UPPHOVSRÄTTSLAGEN (1960:729). DETTA INNEBÄR ATT INGEN ANNAN  
 ÄN UPPHOVSMANNEN HAR RÄTT ATT NYTTJA DEN ELLER FÖRFÖGA  
 ÖVER DENNA RITNING UTAN DENNES TILLSTÄND.

**TRULSTORPSV. 195- 39,**  
**STAFFANSTORP**  
 Kyrkheddinge 20:4

**RELATIONSRTNING**  
 OÖVERENSSTÄMMELSER I FÖRHÅLLANDE TILL BYGGNADENS  
 VERKLIGA MÅTT, PLANLÖSNING ETC KAN FÖREKOMMA

**GÅRDSBYGGN. ÖST, PLAN BV**

DAT. 2022 07 05 SKALA 1:100 (A3)

**OM ARKITEKTUR**

info@om-ark.com, tel +46 707 760076

LANTMÄTERIMYNDIGHETEN

KARTA  
Upprättad 1998  
Arendnr FMM 98 352 KA 1  
Aktbilaga

Förretning  
Avstyckning, fastighetsreglering och  
sammanslaggning berörande KYRKHEDDINGE  
15, 7:6 och TRULSTORP 1:8.  
Förrettingslantmätare  
*Kristofer Törngård*  
Kristofer Törngård

Kommun Staffanstorps  
Län Skåne  
Registreringsdatum 1998-12-09  
Förretningen är registrerad i fastighetsregistret  
För lantmäterimyndigheten  
*Anders Linderberg*

Fastighetsrättslig beskrivning, aktbilaga BE 1

Teknisk beskrivning, aktbilaga BE 2

**Lotten B = Kyrkheddinge 20:4**

**obs ! Kartor ej skalenliga**

X=48000 +

+

+

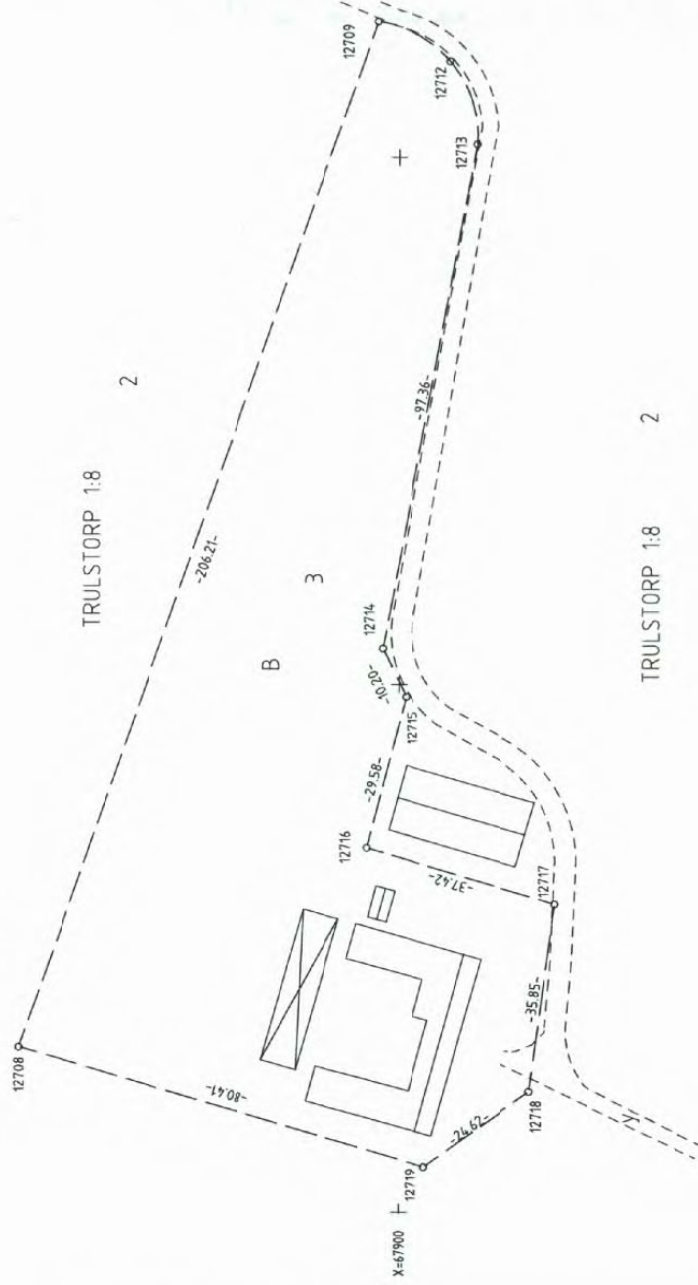

X=67800 +

+

+

Y=84000

Y=84100

Y=84200

Nyttillkomna gränser: Samtliga

Framställd genom Nymätning För det tekniska innehållet svarar <i>Tommy Theil</i>	Koordinatsystem Lund	Skala 1 : 1000
	Reg karta, lägesangivning 02248	Berekningsstandard HMK-Ka.D

1230-491